

GRAFARE
次世代につなげる
ZEH
水準仕様

川口市 東貝塚6期

新築分譲住宅 全8棟

※イメージバスに比べ実際とは多少異なる場合がございます。



◎施工例



四季の移ろいを愉しめる多くの自然がある良好なロケーション。
買物施設も多く点在しており買物も便利です。

LIFE INFORMATION

- 新郷小学校.....徒歩14分(約1,120m)
- 東中学校.....徒歩22分(約1,760m)
- 旭幼稚園.....徒歩11分(約880m)
- 新郷峯保育所.....徒歩13分(約968m)
- セブンイレブン.....徒歩10分(約800m)
- ウエルシア.....徒歩14分(約1,100m)
- ビッグ・エー.....徒歩17分(約1,300m)
- マルエツ.....徒歩20分(約1,600m)
- ロチャース.....車で5分(約2,100m)
- 新郷若宮公園.....徒歩2分(約160m)

JR京浜東北線
「川口」駅バス27分「八幡坂」停歩5分



国が定めた住宅性能表示制度において
6項目の最高等級を取得予定

耐震等級3 耐震等級2 耐震等級1 省エネルギー等級3 省エネルギー等級2 省エネルギー等級1 耐熱等級3 耐熱等級2 耐熱等級1

1号棟 3LDK+WIC×3

- 敷地面積/113.25㎡(34.25坪)
- 建物面積/97.71㎡(29.55坪)
- 建築確認番号/第HPA-25-10839-1号

2階WIC
2カ所

WIC付面室

リビング
収納

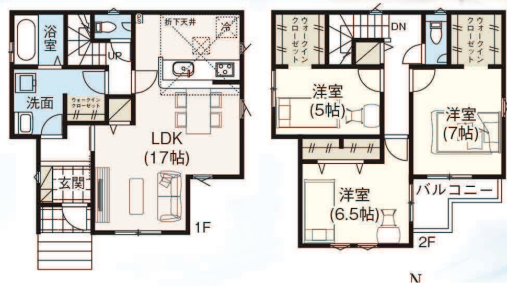

販売価格 ~~4,099~~ (税込) 3899万円

GRAFARE × ReFa
お家まるごとファインバブル
キャンペーン
※諸条件があります
2025/12/1(MON) - 2026/3/15(SUN) 対象物件

ReFa ULTRA FINE BUBBLE
SUIGEN



カースペース
2台可

販売価格
3,499 (税込) 万円より

敷地33坪以上 カースペース2台可 公園まで2分 買物便利な住環境

□所在地/川口市大字東貝塚若宮39番7口交通/JR京浜東北線「川口」駅バス27分「八幡坂」停歩5分□土地権利/所有権□地目/畑、山林□都市計画/市街化区域□用途地域/第一種低層住居専用地域□建ぺい率/50%□容積率/100%□その他法令上の制限/文化財保護法(埋蔵文化財)、農地法、景観法□建物構造/木造サイディング貼アスファルトシングル葺2階建□完成予定/●年●月□引渡予定/相談□接道/東側4.0m公道、西側4.0m公道□他持分/私道122.02㎡×各1/8(1~3号棟)、私道129.43㎡×各1/8(4~6号棟)、私道262.20㎡×各1/6(7-8号棟)、ゴミ置場6.9㎡×各1/16□設備/公営水道、都市ガス、個別浄化槽、システムキッチン、温水洗浄便座、シャワー付洗面化粧台、ペアガラス、浴室乾燥機付ユニットバス、外構、カースペース□その他/※電波障害等によるケーブルTV、共聴アンテナの申込はお客様の負担となります。※電気供給の為、敷地内に電柱及び支線が入る場合があります。※所有権移転登記手続きにおいて当社指定の司法書士を利用して頂きます。※図面と現況に相違がある場合は現況を優先とします。※TVアンテナ、網戸、照明器具、カーテンレール、面格子は付きません。※網戸一式別途165,000円(税込)※表題登記別途93,500円(税込)※フラット35ご利用の場合における各証明書取得代金が別途必要になります。※浄化槽検査手数料が別途必要となります。

国土交通大臣(6)第5963号 一級建築士事務所都知事第40416号 一般建設業許可/国土交通大臣許可(般-3)第22509号 (一社)全国住宅産業協会会員 (公社)首都圏不動産公正取引協議会加盟

飯田グループホールディングス
タクトホーム株式会社

大宮店第1
TEL: **048-669-8788**
FAX: **048-669-7788** 〒330-0852 さいたま市大宮区大成町2丁目195-2

埼玉 東京 **物件用地を広く求めています**
土地情報をお持ちの不動産業者様ぜひご相談下さい。

- 取引態様 売主
- 手数料 3%(税込)手数料応相談
- 情報公開日
- 物件番号

※広告掲載の場合は、当社にご確認下さい。

2号棟

4LDK+WIC×2

- 敷地面積/113.17㎡(34.23坪)
- 建物面積/97.70㎡(29.55坪)
- 建築確認番号/第HPA-25-10840-1号

※イニシャルにつき差別化は、多少異なる場合がございます。



- 2階ホール 収納
- 居室を通らず バルコニー 出入可
- 2way 洗面室

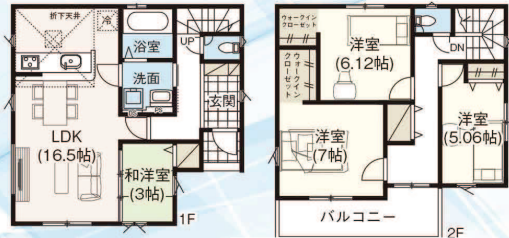

3799万円

販売価格 ~~3,999~~ (税込) 万円

3号棟

3LDK+WIC×3+SC

- 敷地面積/113.13㎡(34.22坪)
- 建物面積/97.50㎡(29.49坪)
- 建築確認番号/第HPA-25-10841-1号

※イニシャルにつき差別化は、多少異なる場合がございます。



- WIC 3カ所
- シューズ クローク
- 主寝室 8帖

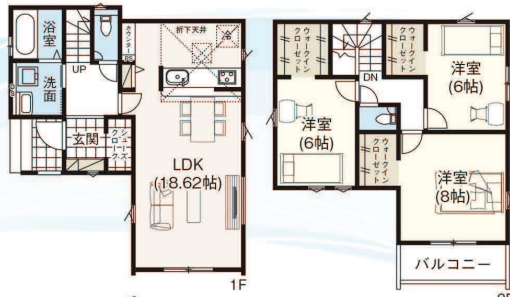

3699万円

販売価格 ~~3,899~~ (税込) 万円

4号棟

4LDK

- 敷地面積/113.08㎡(34.20坪)
- 建物面積/95.84㎡(28.99坪)
- 建築確認番号/第HPA-25-10844-1号

※イニシャルにつき差別化は、多少異なる場合がございます。



- 大容量 リビング収納
- 2階居室 6帖以上
- 広々 バルコニー

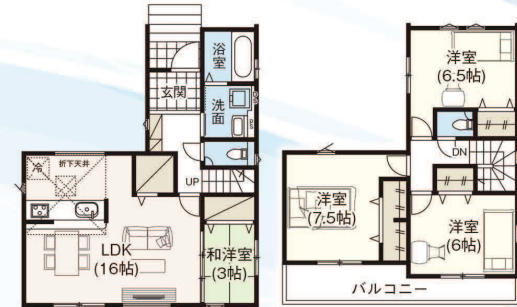

3299万円

販売価格 ~~3,499~~ (税込) 万円

7号棟

4LDK+WIC×2

- 敷地面積/110.10㎡(33.30坪)
- 建物面積/97.09㎡(29.36坪)
- 建築確認番号/第HPA-25-10842-1号

※イニシャルにつき差別化は、多少異なる場合がございます。



- 大容量 WIC2カ所
- ワイド バルコニー
- 水廻り 集中設計

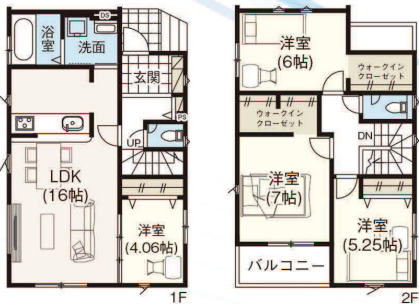

3699万円

販売価格 ~~3,899~~ (税込) 万円

8号棟

4LDK+WIC+リネン庫

- 敷地面積/110.10㎡(33.30坪)
- 建物面積/98.12㎡(29.68坪)
- 建築確認番号/第HPA-25-10843-1号

※イニシャルにつき差別化は、多少異なる場合がございます。



- ワイド バルコニー
- リネン庫付 洗面室
- リビング スルー階段

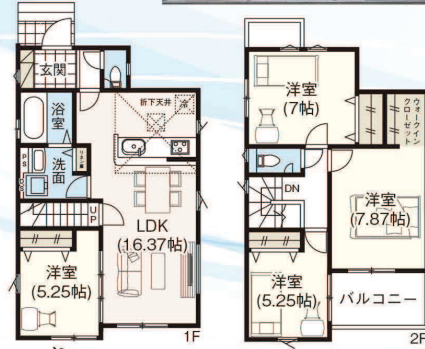

3399万円

販売価格 ~~3,599~~ (税込) 万円

I.D.S工法

安心の暮らしを提供するためオリジナル工法「I.D.S工法」の採用により、
“地震に強い家”を実現しました!

木造軸組工法の設計自由度と構造用合板パネル工法の耐震性の高さを併せ持った工法です。

<p>阪神大震災、新潟県中越地震、ロサンゼルス地震、想定関東地震と同じ状況での耐震実験でも</p> <p>I.D.S工法では 損傷がありませんでした。</p>	<p>一般的な在来工法</p> <p>倒壊</p>	<p>タクトホームのグラフアール</p> <p>損傷なし</p>
--	---------------------------	----------------------------------

自由な間取りを実現する「スケルトンインフィル」

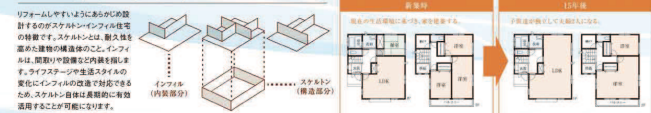

国が定めた品質基準をクリアした安心安全を提供
「設計」「建設」
 性能評価書をダブルで取得

「設計性能評価」と「建設性能評価」
 2つの性能評価を取得することで、決して表面上だけでなく、現場の施工状況も含めた品質を確保し、それを保証することでお客様への安心・安全を提供できると考えています。